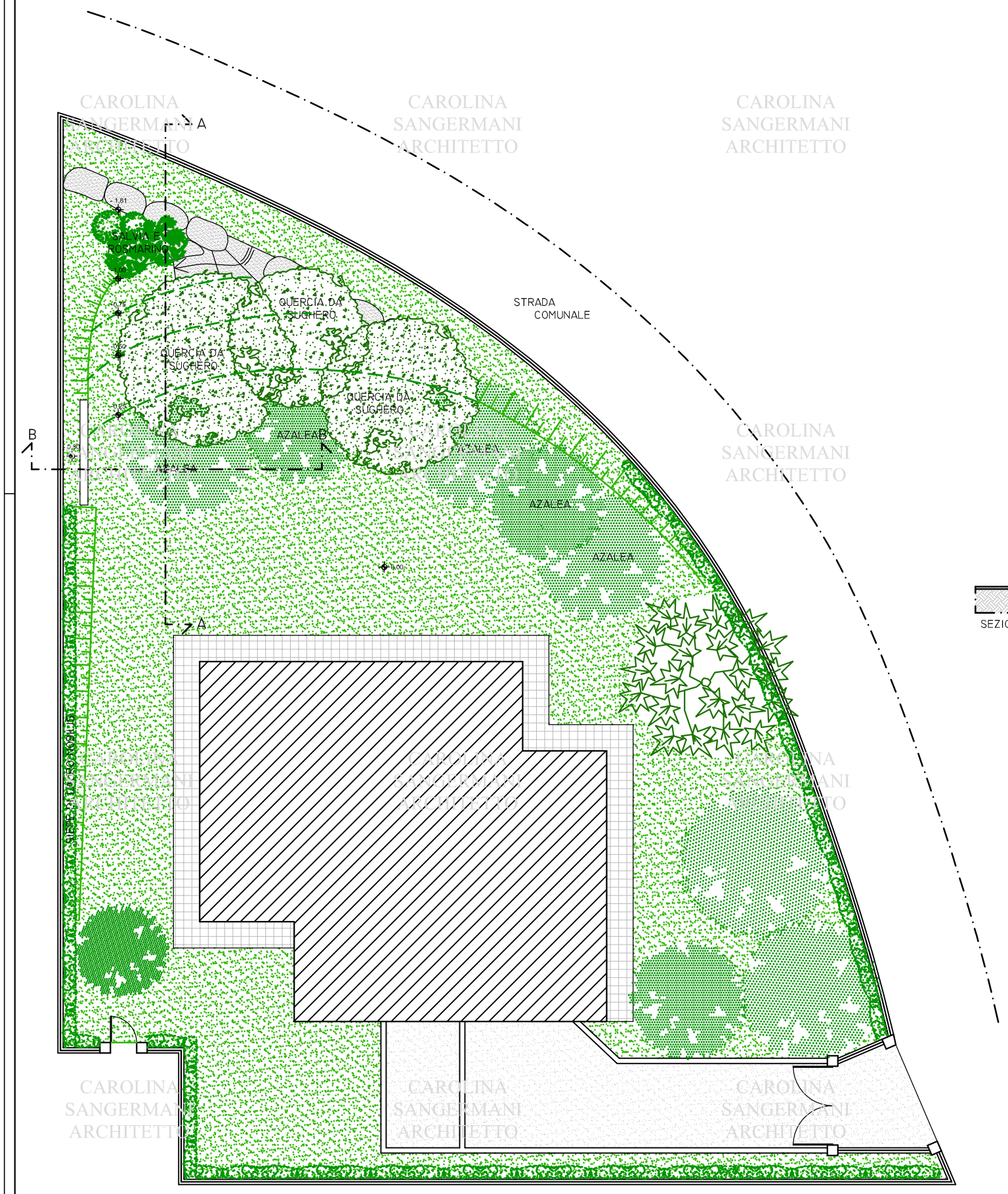

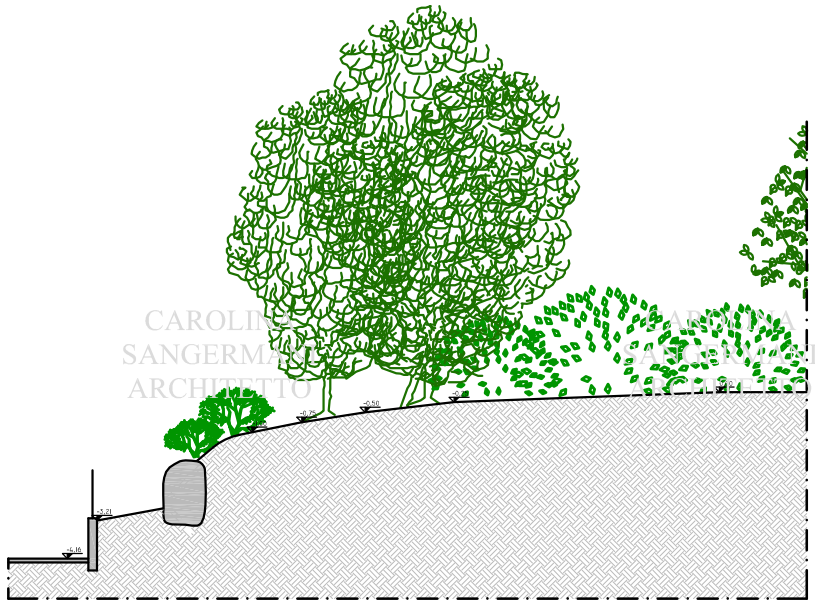

SEZIONE A-A

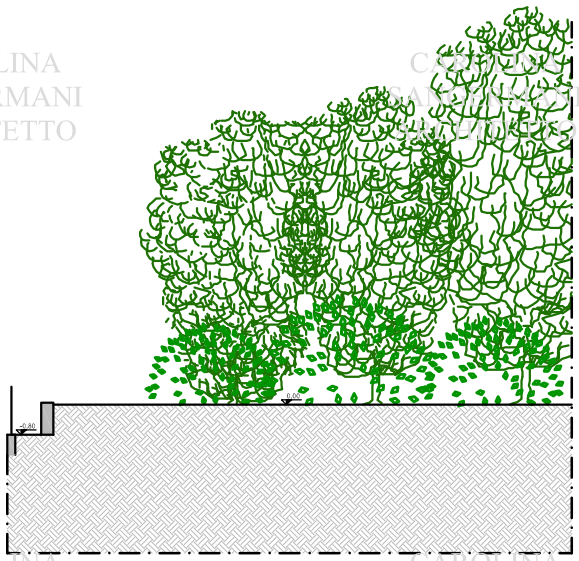

SEZIONE B-B

IL COMMITTENTE

IL PROGETTISTA

Committente:

Progetto:

REALIZZAZIONE PISCINA PRIVATA INTERRATA.

Titolo della tavola:

Stato di fatto: planimetria e sezioni.

Progettista:

Arch. Carolina Sangermani
Ordine degli Architetti della Provincia di Varese n°2010
21010 Porto Valtravaglia (VA)
cell. 339/79.85.718

Località:	Data:	Scala:	Tavola:
	Aprile 2008	1:100	1

CAROLINA SANGERMANI ARCHITETTO